令和三年九月

群馬県河川図

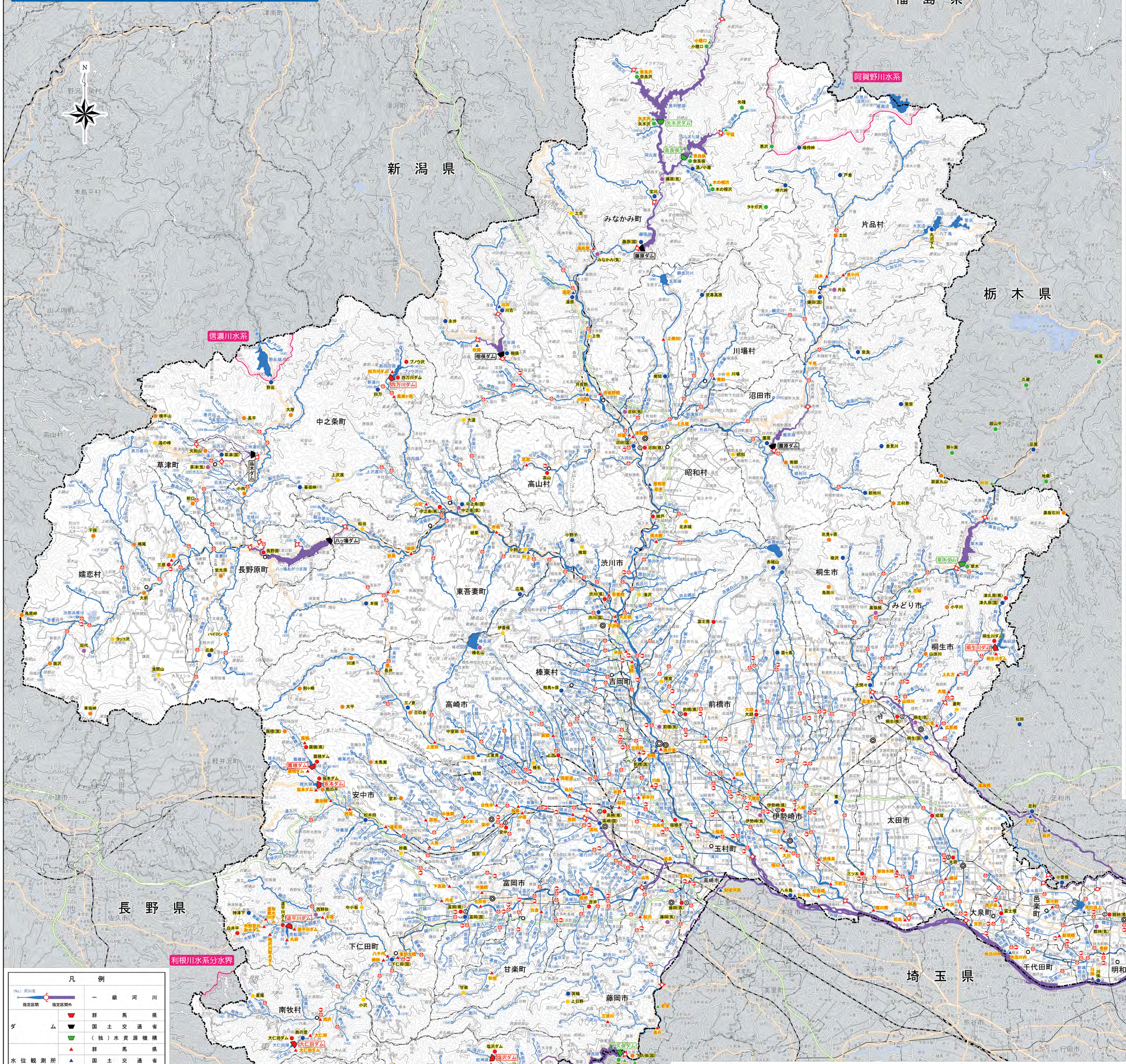

一級河川表

令和3年9月現在

	利根川水系	111	天引川	222	吾妻川	333	休泊川
1	利根川	112	白倉川	223	鯉沢川	334	八瀬川放水路
2	渡良瀬川	113	三途川	224	大門川	335	聖川
3	谷田川	114	堂の入川	225	登沢川	336	韮川放水路
4	新谷田川	115	坂口川	226	大輪川	337	天神川（八幡川支川）
5	鶴生田川	116	星川	227	宮沢川	338	諏訪沢川
6	新堀川	117	蕨川	228	沼尾川（吾妻川支川）	339	浅香入川
7	逆川（新堀川支川）	118	藤木川	229	榛名湖	340	粕沢川
8	矢場川	119	小桑川	230	湯沢川	341	中ツ沢川
9	多々良川	120	桑原川	231	田島沢川	342	苅根川
10	藤川（矢場川支川）	121	高田川	232	鳴沢川（吾妻川支川）	343	大沢川（長足川支川）
11	桐生川	122	丹生川	233	鎧沢川	344	西の沢川
12	小友川	123	打越川	234	奥田川	345	新林沢川
13	黒川（桐生川支川）	124	大牛川	235	泉沢川	346	中島川
14	高沢川	125	諸戸川	236	名久田川	347	岩城川
15	忍山川	126	菅原川	237	赤坂川	348	正観寺川
16	小倉川	127	矢沢川	238	蟻川	349	道木堀川
17	山田川（渡良瀬川支川）	128	雄川	239	赤狩川	350	逆川（吾妻川支川）
18	名久木川	129	赤谷川（雄川支川）	240	役原川	351	ウルシ沢川
19	小平川	130	溜沢川	241	梅沢川	352	狩宿川
20	入山沢川	131	下川	242	古寺川	353	ガラン沢川
21	塩沢川（渡良瀬川支川）	132	城川	243	桃瀬川	354	元山川
22	深沢川（渡良瀬川支川）	133	野上川	244	胡桃沢川	355	赤仁田川
23	川口川	134	岩染川	245	枯木沢川	356	今井川
24	小黒川	135	立沢川	246	四万川	357	トックリ沢川
25	田沢川（小黒川支川）	136	蚊沼川	247	大竹川	358	赤沢川
26	沢入川	137	中沢川	248	上沢渡川	359	不動沢川
27	小中川	138	横瀬川	249	反下川	360	奥万座川
28	黒坂石川	139	栗山川	250	新湯川	361	蛇川（広瀬川支川）
29	石田川（利根川支川）	140	南牧川	251	須郷沢川	362	西桂川
30	八瀬川	141	青倉川	252	深沢川（吾妻川支川）	363	馬坂川
31	蛇川（石田川支川）	142	大塩沢川	253	温川	364	兎沢川
32	高寺川	143	檜沢川	254	見城川	365	沢田川
33	大川（石田川支川）	144	椚沢川	255	今川	366	堀の沢川
34	早川	145	大仁田川	256	雁ケ沢川	367	広沢川
35	広瀬川	146	底瀬川	257	鍛冶屋沢川（吾妻川支川）	368	中ノ沢川
36	韮川	147	星尾川	258	久森沢川	369	長根川
37	粕川（広瀬川支川）	148	小坂川	259	白砂川	370	長源寺川
38	桂川	149	入沢川（小坂川支川）	260	水戸沢川	371	永井川
39	石田川（桂川支川）	150	馬居沢川	261	駒ケ沢川	372	足沢川
40	鏑木川	151	市野萱川	262	小雨川	373	大桁川
41	蕨沢川	152	道平川	263	目洗川	374	東谷川（井野川支川）
42	兎川	153	屋敷川	264	弁天川	375	近藤川
43	山伏川	154	黒川（鏑川支川）	265	湯川	376	乙父沢川
44	大川（広瀬川支川）	155	柳沢川	266	大沢川（湯川支川）	377	駒寄川（丹生川支川）
45	荒砥川	156	井戸沢川	267	谷沢川	378	桑本川
46	神沢川	157	金井沢川	268	長笹沢川	379	平原川
47	東神沢川	158	衣沢川	269	熊川	380	銅金沢川
48	能満寺川	159	中山川	270	地蔵川	381	谷田川導水路
49	金蔵院川	160	雁行川	271	片蓋川	382	猿田川
50	宮川（荒砥川支川）	161	新川	272	遅沢川	383	鉔沢川
51	大穴川	162	碓氷川	273	厳洞沢川	384	鍛冶屋沢川（鮎川支川）
52	芳見沢川	163	荒久沢川	274	赤川	385	八東川
53	鳴沢川（荒砥川支川）	164	大平川	275	小宿川	386	東谷川（大沢川支川）
54	清水川	165	岩井川	276	小熊川	387	庭谷川
55	桃ノ木川	166	倉品川	277	万座川	388	裏根川
56	寺沢川	167	水境川	278	松尾沢川	389	湯ノ入川
57	藤沢川	168	柳瀬川	279	干俣川	390	板倉川
58	竜の口川	169	天神川（柳瀬川支川）	280	大横川	391	治郎兵衛川
59	赤城白川	170	猫沢川	281	大沢川（吾妻川支川）	392	一ノ瀬川
60	観音川	171	九十九川	282	湯尻川	393	鶴生田川導水路
61	大堰川	172	秋間川	283	天竜川	394	大箇野川
62	細ケ沢川	173	相水川	284	田之郷川	395	孫兵衛川
63	法華沢川	174	鍛冶屋川	285	奥沢川	396	滝川第二放水路
64	烏川	175	日向川	286	栗の木川	397	粕川（井野川支川）
65	滝川	176	雉子ケ尾川	287	沼尾川（利根川支川）	398	猿府川
66	滝川放水路	177	久保川	288	赤城大沼	399	相沢川
67	八幡川	178	般若川	289	片品川	400	向井川
68	蛇ケ見川	179	小俣川	290	白沢川	401	見立川
69	神流川	180	八瓩川	291	赤城川	402	中井川
70	笹川	181	宮川（九十九川支川）	292	根利川	403	宮戸川
71	三名川	182	後閑川	293	倉見沢川	404	内匠川
72	境川	183	長足川	294	栗原川	405	温沢川
73	荒沢川	184	増田川	295	泙川	406	新堀川導水路
74	三波川	185	小竹川	296	塗川	407	水谷川
75	大沢川（三波川支川）	186	中木川	297	綱沢川	408	天神沢川
76	入沢谷川	187	矢の沢川	298	大立沢川	409	板鼻川
77	飯島川	188	霧積川	299	小川	410	天神川（烏川支川）
78	気奈沢川	189	入山川	300	仁加又川	411	矢ノ下川
79	塩沢川（神流川支川）	190	遠入川	301	大尻沼	412	至球川
80	船子川	191	藤川（烏川支川）	302	丸沼	413	新滝坂川
81	山沢川	192	里見川	303	八丁滝	414	五箇川
82	間物沢川	193	大沢川（榛名白川支川）	304	菅沼	415	楠木川
83	東福寺川	194	車川	305	笠科川	416	新谷田川放水路
84	境沢川	195	浦川	306	入沢川（利根川支川）	417	憩川
85	橋倉川	196	榛名白川	307	薄根川	418	中川（増田川支川）
86	野栗沢川	197	小堀川	308	発知川	419	楢尾沢川
87	奥名郷沢川	198	高浜川	309	田沢川（薄根川支川）	420	唐沢川（長笹沢川支川）
88	住居附沢川	199	頭無川	310	溝又川	421	ブノウ沢川
89	黒川（神流川支川）	200	谷津川	311	桜川	422	向井川放水路
90	塩の沢川	201	駒寄川（烏川支川）	312	四釜川	423	歳川
91	温井川	202	滑川	313	立の沢川	424	弁天沼川
92	中川（温井川支川）	203	榛名川	314	赤谷川（利根川支川）	425	男井戸川
93	井野川	204	相間川	315	須川川	426	海老瀬川
94	一貫堀川	205	長井川	316	白狐沢川	427	朝日野川
95	一貫堀放水路	206	藤川（利根川支川）	317	押野川	428	泉野川
96	染谷川	207	東藤川	318	西川		
97	牛池川	208	端気川	319	大出又沢川		信濃川水系
98	天王川	209	午王頭川	320	阿能川	429	中津川（野反池を含む）
99	唐沢川（井野川支川）	210	吉岡川	321	谷川	430	榛ノ木川
100	早瀬川	211	駒寄川（吉岡川支川）	322	湯檜曽川		
101	大清水川	212	自害沢川	323	宝川		阿賀野川水系
102	天神川（井野川支川）	213	滝の沢川	324	楢俣川	431	只見川（沼尻川を含む）
103	鏑川	214	橘川	325	湯ノ小屋沢川	432	ヨッピ川
104	鮎川	215	午王川	326	矢木沢川	433	猫又川
105	土合川	216	茂沢川	327	奈良沢川	434	尾瀬沼
106	矢田川	217	唐沢川（茂沢川支川）	328	房川		
107	西谷川	218	木曽川	329	樋之入川		
108	越沢川	219	山田川（利根川支川）	330	柱戸川		
109	大沢川（鏑川支川）	220	東川	331	押手川		
110	申田川	221	平沢川	332	皆沢川		

凡例

(No.) 河川名 指定区間 指定区間外		一級河川
ダム		群馬県
		国土交通省
		（独）水資源機構
水位観測所	▲	群馬県
	▲	国土交通省
	▲	（独）水資源機構
雨量観測所	●	群馬県 河川系
	●	群馬県 砂防系
	●	国土交通省 河川系
	●	国土交通省 砂防系
	●	（独）水資源機構
	●	気象庁
危機管理型水位計		群馬県（令和3年9月現在）
河川監視カメラ		群馬県（令和3年9月現在）
行政界		県界
		市町村界
公共機関	◎	県庁
	◎	市役所
	○	町村役場
	⊕	土木事務所

ダム諸元一覧

令和3年9月現在

ダム名	河川名	管理	形式	ダム 堤高(m)	ダム 堤頂長(m)	ダム 堤体積(千m³)	貯水池名	集水面積(km²)	貯水池の規模 総貯水量(千m³)	貯水池の規模 有効貯水量(千m³)	完成	主目的(※)
霧積ダム	霧積川	群馬県	重力式コンクリート	59.0	305.0	195	霧積湖	20.4	2,500	2,100	昭和50	F・N
桐生川ダム	桐生川	群馬県	重力式コンクリート	60.5	264.0	293	梅田湖	42	12,200	11,300	昭和57	F・N・W・P
道平川ダム	道平川	群馬県	重力式コンクリート	70.0	300.0	351	荒船湖	27.6	5,100	4,900	平成4	F・N・W
坂本ダム	碓氷川	群馬県	重力式コンクリート	36.3	85.0	40	碓氷湖	13.7	778	500	平成6	N
塩沢ダム	塩沢川	群馬県	重力式コンクリート	38.0	157.0	67	蛇神湖	7.8	303	280	平成7	F・N・W
四万川ダム	四万川	群馬県	重力式コンクリート	89.5	330.0	516	奥四万湖	28.4	9,200	8,600	平成11	F・N・W・P
大仁田ダム	大仁田川	群馬県	重力式コンクリート	54.4	163.0	123	大仁田湖	4.4	437	283	平成13	F・N・W
藤原ダム	利根川	国土交通省	重力式コンクリート	95.0	230.0	415	藤原湖	401	52,490	35,890	昭和33	F・N・P
相俣ダム	赤谷川	国土交通省	重力式コンクリート	67.0	80.0	63	赤谷湖	110.8	25,000	20,000	昭和34	F・N・P
薗原ダム	片品川	国土交通省	重力式コンクリート	76.5	127.6	206	薗原湖	607.6	20,310	14,140	昭和41	F・N・P
品木ダム	湯川	国土交通省	重力式コンクリート	43.5	106.0	52	上州湯の湖	30.9	1,668	1,273	昭和40	N・P
八ッ場ダム	吾妻川	国土交通省	重力式コンクリート	116.0	290.8	991	八ッ場あがつま湖	711.4	107,500	90,000	令和2	F・N・W・I・P
矢木沢ダム	利根川	水資源機構	アーチ式コンクリート	131.0	352.0	570	奥利根湖	167.4	204,300	175,800	昭和42	F・N・A・W・P
下久保ダム	神流川	水資源機構	重力式コンクリート	129.0	605.0	1,193	神流湖	322.9	130,000	120,000	昭和44	F・N・W・I・P
草木ダム	渡良瀬川	水資源機構	重力式コンクリート	140.0	405.0	1,321	草木湖	254	60,500	50,500	昭和52	F・N・A・W・I・P
奈良俣ダム	楢俣川	水資源機構	ロックフィル	158.0	520.0	13,100	ならまた湖	95.4	90,000	85,000	平成3	F・N・A・W・I・P

（※ 主目的の記号） F:洪水調節・農地防災 N:不特定用水・河川維持用水 A:かんがい用水 W:上水道用水 I:工業用水 P:発電

河川現況表

令和3年9月現在

県内の河川数および総延長

種別	河川数 本数	河川数 総延長(km)	湖沼 数	湖沼 周囲(km)	計 総数	計 総延長(km)
一級河川	428	2,937.0	6	25.8	434	2,962.8

知事管理区間河川数および総延長

種別	河川数 本数	河川数 総延長(km)	湖沼 数	湖沼 周囲(km)	計 総数	計 総延長(km)
全県	428	2,685.8	6	25.8	434	2,711.6
利根川水系	423	2,663.1	5	19.6	428	2,682.7
信濃川水系	2	6.8	−	−	2	6.8
阿賀野川水系	3	15.9	1	6.2	4	22.1

直轄管理区間河川数および総延長

種別	河川数 法第9条の規定による直轄区間 本数	延長(km)	直轄ダム管理区間 施行令第2条7号区間 数	周囲(km)	箇所数	延長(km)	直轄管理区間合計 箇所数	延長(km)
利根川水系	11	150.1	−	−	15	101.1	26	251.2

流域面積

水系名	利根川水系	信濃川水系	阿賀野川水系
流域面積(km²)	6,277.37	15.00	63.24

群馬県

「この地図の作成に当たっては、国土地理院長の承認を得て、同院発行の数値地図（国土基本情報20万）を使用した。（承認番号 平30情使、第1009号）」

技研コンサル株式会社